

RAV Infanzia le Scuole dell' Infanzia in Friuli Venezia Giulia 12 gennaio 2020

a cura del Dirigente Tecnico Alida Misso

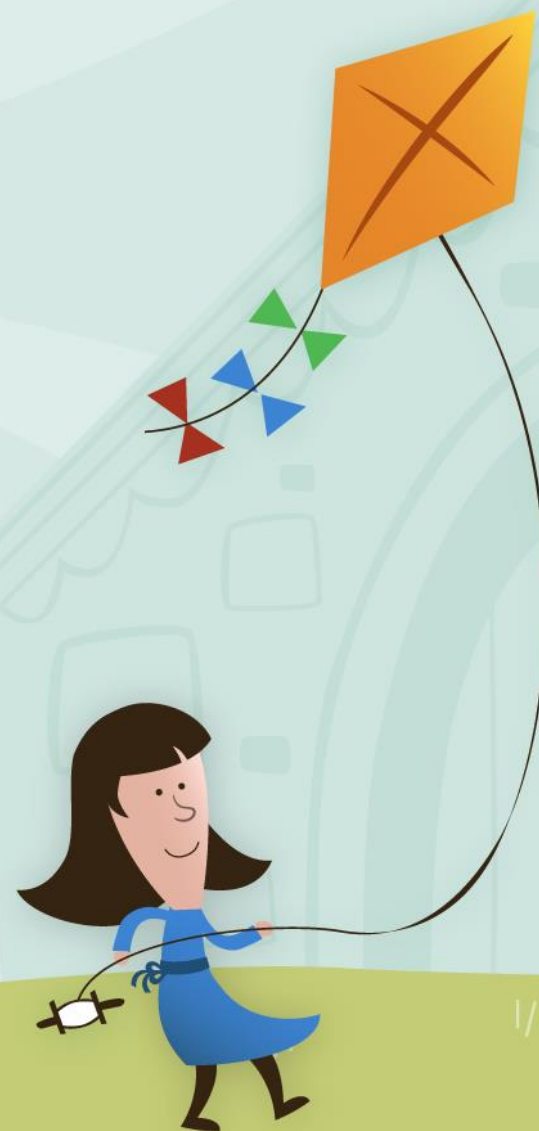





La partecipazione delle scuole dell'Infanzia alla sperimentazione a livello nazionale maggio 2018 – marzo 2020

La sperimentazione ha coinvolto **464** istituti estratti casualmente dalle liste ministeriali delle scuole dell'Infanzia italiane statali, comunali e paritarie private, definito **“gruppo nazionale di riferimento”**.

Alle scuole estratte se ne sono aggiunte **1.364**, che si sono autocandidate a partecipare alla sperimentazione, per un totale di **1.828** scuole coinvolte





Dati territorio Nazionale Distribuzione scuole campione

Aree	Statali	Comunali	Paritarie	Totale campione
Nord ovest	59	13	22	99
Nord est	60	15	24	94
Centro	56	8	22	86
Sud	61	8	26	95
Sud e isole	58	7	25	90
	294	51	119	464





Plessi /sedi scuole dell'infanzia del Friuli Venezia Giulia

	Istituti comprensivi con scuola dell'infanzia		Plessi afferenti agli istituti comprensivi	Scuole paritarie	
Trieste	18	←	50	41	
Pordenone	21	←	51	57	
Udine	44	←	154	70	
Gorizia	15	←	48	6	
TOTALE	98	←	303	174	477





Friuli Venezia Giulia – scuole partecipanti alla sperimentazione

Hanno partecipato al progetto **35** scuole:

- ❖ **20-** scuole campione
- ❖ **15-** scuole autocandidatate

Il numero delle scuole campione è maggiore rispetto al numero delle scuole autocandidatate

	Scuole statali	Scuole paritarie	Scuole paritarie comunali	
Trieste	1	2	4	
Pordenone	6	5	-	
Udine	8	7	-	
Gorizia	2	-	-	
TOTALE	17	14	4	35





FVG – distribuzione delle scuole partecipanti alla sperimentazione

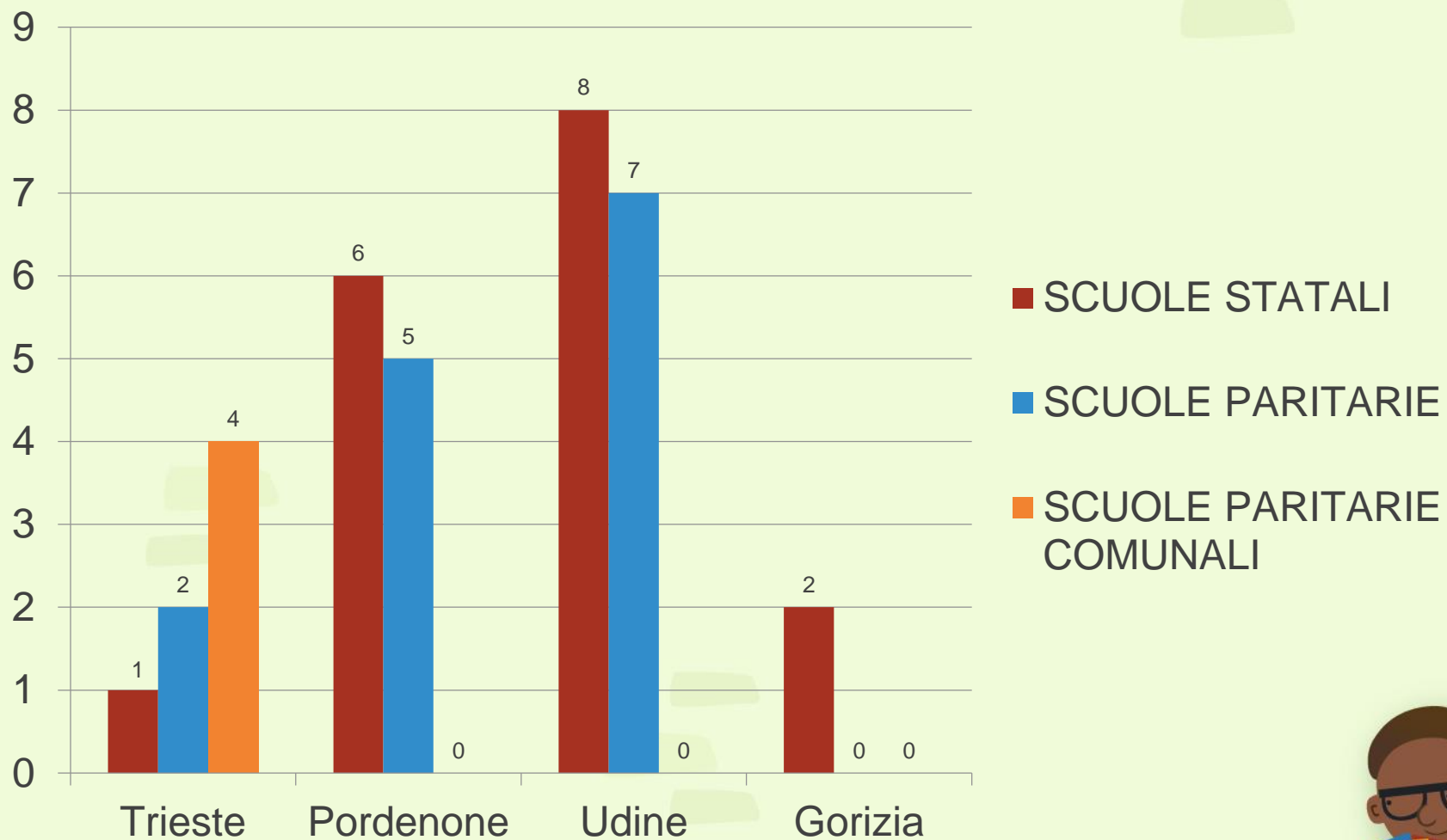



Raffronto Scuole campione in Friuli Venezia Giulia e nel Nord -Est

	Scuole statali	Scuole paritarie	Scuole comunali
Nord –Est	60	24	15
Friuli Venezia Giulia	17	14	4





Scuole dell'infanzia da coinvolgere

- ❖ In Friuli Venezia Giulia gli Istituti Comprensivi sono 105 + 1 Istituto Omnicomprensivo che comprende 6 scuole dell'infanzia. Tra i 106 istituti comprensivi 98 comprendono almeno una la scuola dell'infanzia.
- ❖ Le scuole dell'infanzia paritarie sono 174

Scuole statali campione	Scuole statali	Scuole statali da coinvolgere	Scuole paritarie campione	Scuole paritarie comunali campione	Scuole paritarie	Scuole paritarie da coinvolgere	Scuole in tutto da coinvolgere
17	98	81	14	4	174	156	237





Le iniziative più rilevanti dell'USR di accompagnamento dal 2016 al 2020

L'Ufficio Scolastico regionale FVG, ha costantemente cercato di dare spazio ad attività formative che hanno coinvolto i docenti della scuola dell'infanzia.

Sono stati organizzati percorsi di formazione riguardanti:

- ❖ la cura delle relazioni tra educatori, bambini e genitori
- ❖ il gioco nello sviluppo cognitivo e socio-affettivo nella fascia di età 2- 6 anni
- ❖ l'outdoor education nelle scuole dell'infanzia, quindi sulla centralità che viene riconosciuta all'ambiente esterno come luogo privilegiato della formazione
- ❖ il coinvolgimento all'interno delle attività di formazione e di accompagnamento delle Indicazioni Nazionali 2012 e Indicazioni Nazionali e Nuovi Scenari



Gli impegni attesi

- ❖ valorizzare le esperienze didattiche e formative della scuola dell'infanzia
- ❖ rafforzare il sistema regionale 0-6
- ❖ supportare le esperienze di valutazione e di autovalutazione (RAV) delle scuole dell'infanzia.

A tal proposito è importante richiamare le Indicazioni Nazionali per il curricolo dove viene ribadito che:

«l'attività di valutazione nella scuola dell'infanzia risponde ad una funzione di carattere formativo, che riconosce, accompagna, descrive e documenta i processi di crescita, evita di classificare e giudicare le prestazioni dei bambini, perché è orientata a esplorare e incoraggiare lo sviluppo di tutte le loro potenzialità. Le pratiche della valutazione sono volte al miglioramento continuo della qualità educativa».



Grazie dell' attenzione

